



동구老

DONGGUNO NEWSLETTER
언제나 행복이 가득한 곳, 육주복지회



사회복지법인
육주복지회

언제나 행복이 가득한 곳,
육주복지회

동구老

DONGGUNO NEWSLETTER

vol.30 2014 September
DONGGUNO NEWSLETTER



Contents

- | | |
|--|--|
| 03 인사말씀 이인혜 원장 | 12 마이홈 뉴스 마이홈노인전문요양원 |
| 04 사진으로 보는 동구노인종합복지관 동구노인종합복지관 | 14 손이 주는 특별한 감동 마이홈노인전문요양원 |
| 06 우리는 리더! 행복한 리더! 동구노인종합복지관 | 15 마이홈 국제뉴스, 일본동양대학교와 마이홈 마이홈노인전문요양원 |
| 07 스마트폰 활용교육(나도 이제 IT전문가!) 동구노인종합복지관 | 16 따뜻한 마음의 천사를 만나다(테아울렛) 마이홈노인전문요양원 |
| 08 활기찬 경로당의 여가문화생활 동구노인종합복지관 | 17 낮 동안 이용하실 주간보호 동구소규모노인종합센터 |
| 09 세대공감프로젝트 '1070만남' 동구노인종합복지관 | 18 후원금사용내역 · 후원업체소개 육주복지회 |
| 10 1.3세대 행복한 소통 동구노인종합복지관 | 19 사랑을 나누는 법 : 후원 · 자원봉사내역 육주복지회 |
| 11 행복은 사랑방을 타고 사랑방노인요양공동생활가정 | 20 월별행사 직원동정 육주복지회 |

※ 2012년 겨울호(vol26)부터 이용자 건의사항 및 반영 정도를 기재하였습니다.

사회복지법인 육주복지회 · 동구노인종합복지관 · 마이홈노인전문요양원 · 사랑방노인요양공동생활가정 · 동구소규모노인종합센터

동구老 발행처 사회복지법인 육주복지회 | 발행인 박병립 | 발행일 2014년 9월 5일 | 주소 대구광역시 동구 공항로 31길 9-6
전화 (053)983-9100/9236 | 팩스 (053)983-9237 | 편집 코리아에드컴 (053)426-7344 | 홈페이지 www.noin-tlover.or.kr



마이홈노인전문요양원장
이 인혜

마이홈노인전문요양원 개원 10주년을 맞이하여

장기요양기관 평가 전국 최우수기관(1군-A등급)

지역 어르신들을 위하여 끊임없는 성장과 발전을 추구하였으며,
언제나 처음 요양원을 개원할 당시의 초심을 잊지 않겠습니다.
건승과 행복을 기원합니다.

안녕하십니까?

한 낮엔 아직도 맹위를 떨치는 붉은 태양이 더위를 쏟아내고 있지만 아침 저녁으로 물어오는 서늘한 바람은 가을이 점점 다가오고 있음을 느끼게 됩니다.

마이홈노인전문요양원은 2014년 3월 15일 어느덧 개원 10주년을 맞이하게 되었습니다. 지역주민, 종사자, 후원자, 자원봉사자의 헌신적인 사랑 덕분에 우리 요양원은 치매 및 중풍 등의 노인성 질환을 갖고 계신 어르신들께 일상생활에 필요한 편의를 제공하여 노인복지모델을 제시하고 실천해 올 수 있었습니다.

2013년도 장기요양기관 평가에서는 당당하게 전국 최우수기관(1군-A등급)에 선정되는 쾌거를 이루었습니다. 이렇듯이 마이홈노인전문요양원은 지역 어르신들을 위하여 끊임없는 성장과 발전을 추구하였으며, 언제나 처음 요양원을 개원할 당시의 초심을 잊지 않겠습니다.

10주년을 넘어 20주년, 30주년 후에도 마이홈노인전문요양원의 미래가 더욱 밝을 수 있도록 더욱더 노력하겠습니다. 고령화 시대에 노인복지에 당면한 수많은 과제들을 원만하게 풀어나갈 수 있도록 최선을 다하겠습니다.

향후에도 지역사회 어르신들을 위한 다양한 프로그램과 행사를 개발하여 제공할 계획입니다. 지역사회와 지속적으로 교류하여 소통함으로써 노인복지에 꼭 필요한 양질의 서비스를 제공할 수 있도록 노력하겠습니다.

마이홈노인전문요양원으로 향한 지역사회의 아낌없는 성원에 보답할 수 있도록 어르신의 행복한 노년을 위한 최고의 동반자가 되겠습니다.

마지막으로 마이홈노인전문요양원을 아끼고 사랑해 주신 모든분들의 건승과 행복을 기원합니다. 감사합니다.



사진으로 보는 동구노인종합복지관



1.23 금용상담



1.28 구정가래떡나누기 행사



2.11 경로당활성화사업 설명회



2.11 노인일자리사업 설명회



2.17~28 일자리 사전교육



3.3 1학기 개강식



3.3 강사간담회



3.4 노인일자리사업 발대식



3.12 경로당 상반기 임원간담회



3.12 경로당 협약식



3.21 정기총회



3.27 일본동양대학교 기관방문



3.29 제24회 대구광역시 연합회 장기생활체육 탁구대회



3.31 학생회 이취임식



3~6월 스마트폰활용교육



3~6월 아름봉사단 봉사활동



4.1 벚꽃산책걷기운동



4.4 한중교류행사



4.9 제10회 핑퐁은 건강을 싣고



4.14 예쁜손만들기



4.15 노인대학 봄나들이



4.17 신입생활영회



4.18 지역주민대상 EM활용교육



4.24 안질환특강 및 검진



4.30 불로초등학교 MOU체결



4~6월 일자리사업 모니터링



4월~ 직원내부교육



5.8 어버이날 효사랑나눔행사



5.15 골밀도, 기초건강검진



5.15 스승의날 기념행사



5.15 아름봉사단 상반기평가회



5.21 부부의날 기념이벤트

우리들의 소중한 추억



5.21 우정청지원특식제공



5.23 토토시니어댄스예선(2위)



6.13 거창실버연극제(개인연기상)



6.16~17 KT&G복지재단 전국 어르신 탁구대회



6.16 시설운영위원회



6.18 세대공감프로젝트 '1070만남'



6.19 경로당시설개보수 교래 일대구건축사업소



6.19 어르신예능경연대회(은상)



6.20~21 행복한리더양성캠프



6.24 1.3세대교과 불로초&불로경로당 재능-농협동



6.25 경로당 상반기 강사간담회



6.26 무중력인간 퍼포먼스공연



6.27 도시농부학교 워크샵



6.28 도시농부학교 1기 졸업식



6.29 제7회대구여성경연한마당(장려상)



6~7월 일자리수요처 간담회



Happy Bean Day(매월15일)



경로당 웃음치료(매주 목·금)



독거어르신 생신잔치(월1회)



동절기 국전달사업(매주 수요일)



밀반찬전달사업(매주 수요일)



부부봉단 진명 2인센터공연매월셋째주 수요일



이용자대표회의(마지막주 수요일)



허모내반 진명 2인센터 공연매월셋째주 수요일



2.8 청춘데이(생신잔치)-매월28일



2.8 청춘데이(청춘아이템)-매월28일



건의사항	탁구장 환경개선	주차난 해결	교육실 블라인드 설치	안전한 복지관 환경 조성
반영 정도	<ul style="list-style-type: none"> 강의실 변경 창호지 교체 탁구 장그물 재설치 바닥 보수 레슨장 보수공사 출입문 도어체크 	<ul style="list-style-type: none"> 매일 2명의 주차요원 배치 및 활동 	<ul style="list-style-type: none"> 블라인드 설치 	<ul style="list-style-type: none"> 소방특별점검 및 안전교육 승강기특별검사 지하강당공조시스템 (환기설비)설치

우리는 리더! 행복한 리더! 떠나요~ 행복한 리더 양성 캠프!



동구노인종합복지관 내 각 사업단 별 리더 93명을 대상으로 즐겁고 행복한 리더연수를 다녀왔습니다. 나눔의 숲 캠프 선정, 한국신림복지문화재단의 지원으로 강원도 횡성 숲체원에서 진행된 1박2일 연수는 참으로 즐거운 여정이었습니다^^

▶ 1일차(6/20)



① 안동 민속박물관 관람



② 오감만족 숲체험(산책)



③ 행복한 리더십 교육

▶ 2일차(6/21)



④ 나무목걸이만들기



⑤ 편백나무향기주머니만들기



⑥ 도담삼봉 관람

동구노인대학, 사회교육사업, 노인일자리사업, 경로당활성화사업, 봉사단 등 각 분야별 말은바 소임을 다하시는 리더(대표)님의 노고에 감사드리며, 앞으로도 **행복하고! 즐겁고! 발전하는!** 동구노인종합복지관을 만들어주시길 부탁드립니다^^



나도 이제 IT전문가~

SK Telecom의 지원으로 한국노인종합복지관협회에서 수행하고 있는 “SK Telecom 어르신 정보격차 해소를 위한 스마트폰 활용교육”은 3월부터 6월까지 총10회의 교육이 진행되었어요~



○ Sunny 봉사자 소개

Sunny 봉사자들이 아리따운 목소리로 자기소개를 하네요.
사진 속 Sunny는 교육을 진행하는 “유은지” 팀장이예요.



○ 짹짹정하기

‘내 짹짹은 누가 될까?’
어르신은 두근거리는 마음으로 짹짹을 기다립니다.



○ 문자경연대회

교육을 통해 쌓은 실력을 유감없이 발휘할 차례~!!! 문자경연대회를 실시하여 기량을 뽐냈답니다.



○ 수료증 전달

Sunny봉사자와 헤어지는 것도, 교육이 끝나는 것도 아쉽지만.. 수료했다는 성취감 하나는 끝내줍니다.



○ 스마트폰 교육 진행

팀장님의 교육을 놓칠세라 집중 또 집중~!!! 의욕은 불끈불끈~!!! 수업시간에 배운 내용으로 셀프 카메라 촬영도 척척~!!! 스마일~ 찰칵^^



○ 졸업식

학창시절로 돌아간 기분으로 학사모와 학사복을 입고 졸업식을 진행했습니다.



“활기찬 경로당 여가문화생활 중심이 되겠습니다.”

동구노인종합복지관에서는 어르신들의 활기찬 경로당 여가문화생활의 영위를 위해 동구지역 내 22개소 경로당을 선정하여 건강증진, 취미, 여가, 특별 프로그램 등으로 **찾아가는 서비스**를 제공하고 있습니다.



▲ 우울증예방교육 프로그램



▲ 수지침 프로그램



▲ 노래교실 프로그램



임원 간담회

○ 효율적인 사업진행을 위한 경로당 임원간담회

경로당의 효율적인 사업진행을 위하여 경로당 임원분들이 한자리에 모이셨습니다^^ 경로당 임원분들과 각종 행사 및 사업에 대한 논의를 통해 경로당 회원님들의 마음을 더 잘 알게 되는 시간이었습니다. 항상 경로당을 위해 최선을 다해주시는 경로당 임원분들께 감사의 마음을 전합니다^^

○ 경로당 강사간담회를 통한 체계적인 프로그램 제공

경로당에서 주1회 정기적으로 진행되고 있는 정규프로그램에 대한 의견교류 및 활동중간평가를 위해 프로그램별 강사간담회가 실시되었습니다. 강사간담회를 통해 어르신들께 더 나은 서비스와 여가문화생활을 제공하기 위해 항상 노력하고 있습니다^^



강사 간담회

○ 경로당활성화사업 신청안내

- 사업대상 : 동구관내 사업신청 경로당 30개소
- 사업기간 : 2014.03.01 ~ 2014.11.30
- 이용절차

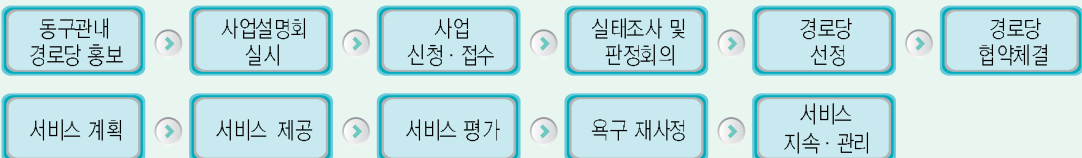

• 신청문의 : 경로당활성화사업 담당자 이채원 983-9100으로 문의해주세요.

아양초등학교와 함께하는

공감 프로젝트 '1070만남'



본 기관에서는 지역사회 내 홀몸어르신을 위해 아양초등학교, 어깨동무와 협약을 맺어 1·3세대 공감 프로그램을 진행하고 있습니다. 지난 5월부터 매월1회 진행되고 있는 '1070만남' 프로그램을 소개하고자 합니다. 지금부터 하나씩 살펴볼까요? ^^



세대공감 프로젝트 '1070만남'

- 어버이날 행사 및 크림 만들기(2014. 5. 7. 수)

5월 가정의 달을 맞이하여 아양초등학교 학생들이 직접 준비한 카네이션을 달아드려 홀로사시는 어르신에게 뜻 깊은 어버이날 행사가 되었습니다. 아이들과 어르신이 1:1 짝꿍이 되어 레크리에이션 진행도 하며 즐거운 시간을 보낼 수 있었습니다.



세대공감 프로젝트 '1070만남'

- 머그컵 만들기(2014. 6. 18. 수)

지난 시간 크림 만들기에 이어서 지난 6월 아양초등학교 학생과 함께 커플 머그컵을 만들어 보았습니다. 두 번째 시간이라서 그런지 어르신과 아이들이 서로를 반기는 모습이 무척 인상적이었습니다. 이번 시간 역시 짝꿍을 정하고 함께 컵에 새길 모양과 그림을 그리면서 더욱 친해지는 시간을 보내 아이들과 어르신 모두 만족하는 프로그램이 되었습니다.



아이들에게 홀몸어르신에 대해 이해할 수 있고, 어르신은 아이들을 통해 외롭지 않고 지역사회와 함께 라는 생각이 들 수 있게 하는 세대공감 '1070만남' 앞으로도 좋은 프로그램과 내용으로 아이들과 어르신을 위해 진행될 수 있도록 노력하겠습니다.

채소 먹거리 체험

바른 먹거리교육



2014년 노인일자리 교육형 특별프로그램 신규 사업, 건강한 먹거리 교육 사업을 소개합니다. 건강한 먹거리교육 사업은 어르신강사 2명이 교육기관을 방문하여 꺼려하는 채소에 대한 거부감 없는 먹거리체험 (동요배우기, 성장과정 알아보기, 색칠하기, 만져보고 친해지기, 먹어 보기 등)을 통해 고른 영양섭취를 도모요.

- 파견기간 : 2014. 03. 01 ~ 2014. 11. 30
- 교육대상 : 만 24개월 이상 어린이
- 교육비용 : 1인당 1,000원
- 신청방법 : 신청서 www.noin-lover.or.kr
[동구노인종합복지관] - [커뮤니티] - [자료실]에서
다운로드하여 작성 후 팩스(F.983-9237)
- 문의사항은 053-983-9100으로 연락주세요.

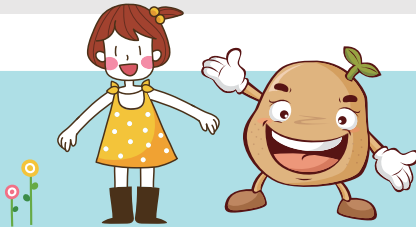
감자 수확하기
자연체험

봉무동 위치한 자연체험장에는 오이, 가지, 강낭콩, 방울토마토, 감자, 고구마, 옥수수, 땅콩 등 어르신들이 직접 키운 여러 가지 채소들이 있어요. 다양한 채소가 자라는 과정도 보고 물도 주고 직접 수확도 할 수 있습니다. 6월 20일부터 6월 27일까지 봉무동 자연체험장에서 감자수확 체험을 하였어요.

- 교육대상 : 만 24개월 이상 어린이
- 교육비용 : 1인당 2,000원
- 9월에는 자연체험장에서 **땅콩수확 체험**을 실시할 예정입니다.



행복은 사랑방을 타고~♪



가족같은 분위기속에서 사랑방노인요양공동생활가정은 어르신들의 건강한 노년생활을 위해 다양한 여가와 재활프로그램을 제공함으로 어르신들을 위한 복지에 힘쓰고 있습니다.

새해를 맞이하여 명절행사에 참여한

사랑방 어르신들과 마이홈어르신들



이제는 7월 1일자로 마이홈노인전문요양원과 통합이 되면서 마이홈노인전문요양원의 새로운 식구가 되었습니다. 앞으로도 어르신들을 위해 양질의 서비스를 더욱 계발하여 제공할 예정이오니 많은 사랑 부탁드립니다.

마이홈 뉴스

1. 설맞이 행사 <2014. 01. 30. 목 ~ 2014. 02. 01. 토>



'까치까치 설날은 어저께고요, 우리우리 설날은 오늘이래요.'
마이홈의 설날 아침은 어르신들을 향한 직원들의 새해인사로 시작되었습니다. 어르신들이 건강하게 생활하시길 바라는 마음을 담은 윷놀이와 각종 행사들을 통해 즐거운 설명절을 보냈습니다.

2. 어르신 생신잔치 <2014. 02. 20. 목>



본원에 거주하고 계신 어르신들을 위한 생신잔치를 통해, 잔치음식을 나눔으로써 상호간의 친목을 도모하고 다채로운 공연행사를 통해 풍성한 볼거리를 제공해드리고자 노력하였습니다. 앞으로 어르신들의 노년이 더욱 행복하고 풍성해질 수 있게 어르신들의 입장에서 생각하고 행동하는 마이홈노인전문요양원이 되도록 하겠습니다.

3. 10주년 기념행사 <2014. 03. 14. 금>



마이홈이 개원한 이래 벌써 10년이란 세월이 지났습니다. 그동안 누구보다 마이홈을 사랑해주신건 우리어르신들과 직원들입니다. 깊은 감사의 마음을 담아 그동안의 노고를 표창하고 앞으로 20년, 30년의 세월을 넘어서도 지역사회에서 어르신들을 귀하게 섬길 수 있는 마이홈이 될 수 있도록 힘쓰겠습니다.

4. 어르신 봄나들이 <2014. 04. 08. 화>



2014년의 봄을 맞이하여 어르신들과 선생님들이 벚꽃 나들이에 나섰습니다. 벚꽃의 향내음으로 몸도 마음도 화사하게 바꿀 수 있는 재충전의 시간이 되었습니다.

5. 어버이날 효잔치 한마당 <2014. 05. 06. 화>



5월 가정의 달을 맞이하여 본 원에서 어버이날 효잔치 한마당 행사를 실시하였습니다. 이번 행사는 실내 프로그램실에서 지역사회의 다양한 기관의 참여로 풍성한 행사와 볼거리, 그리고 전세대가 어우러져 참된 효의 의미를 다시 한번 되새기는 시간이 되었습니다.

6. 2014년 마이홈노인전문요양원 우수봉사자 해외연수 실시 <2014. 06. 16. 월 ~ 2014. 07. 03. 목>



우수봉사자 및 장기근속자의 임파워먼트 강화를 통해 거주 어르신들에게 보다 질 높은 서비스를 제공하고자 1차, 2차, 3차로 나눠 중국 상해, 항주, 황산 일대를 다녀왔습니다. 봉사자들이 행복해야 어르신이 행복하고, 어르신이 행복해야 마이홈이 행복하겠죠?

7. 행복장터(상반기) <2014. 06. 20. 금>



"날이면 날마다 오는 게 아닙니다. 저렴한 가격 단돈 500원! 500원에 모시겠습니다!"
어르신들의 물품에 대한 관심이 높아질수록, 물건을 파는 선생님들의 손길이 빨라지고, 어르신들의 눈과 귀를 사로잡는 재밌는 율놀이까지! 이 모든 것은 마이홈 행복장터에서만 볼 수 있는 풍경입니다. 마이홈 행복장터로 놀러오세요!^{^^}

마이홈 어르신들의 아름다운,
손이 주는

특별한 **감동**



치매예방관리 프로그램

▼ 맞춤형 운동처방서비스



▼ 미술요법



▼ 개별요법 / 작업요법



여가 프로그램

▼ 음악요법



지역사회연계 프로그램

▼ 생신잔치 / 나들이 / 종교행사활동



정서지원 프로그램

▼ 호스피스 / 영양교실



특화 프로그램

▼ 착한 요플레 / 꽃다방 / 행복장터





마이홈 국제뉴스

일본동양대학교와 마이홈, 양국 노인복지를 논하다.

2014년 3월 27일 이웃나라 일본의 동양대학교수 및 학생 20여명이 양국의 노인복지교류를 위해 마이홈노인전문요양원을 방문하였습니다.

이번 방문에서 일본동양대학 학생 교수진은 마이홈노인전문요양원의 시설 곳곳을 둘러보고 양 기관의 소개, 사업발표 등 서로의 동향과 양국의 노인복지발전교류에 대한 향후 방안들을 논의하는 시간을 가졌습니다. 국적은 다르지만, 앞으로 노인복지라는 같은 분야에서 적극적인 국제교류를 통해 더 큰 발전을 이루는 마이홈노인전문요양원이 되겠습니다.



따뜻한 마음의 천사를 만난 마이홈노인전문요양원
지역사회연계기관으로 마이홈의 다양한 행사와
PG 참여하고 있는 “롯데아울렛 이시아폴리스점”을 소개합니다.



2013년부터 지역사회연계는 물론 자원봉사 등의 활동을 통해 롯데아울렛 이시아폴리스 지원팀과의 인연을 이어왔습니다.



마이홈에서의 활동 모습



▲ 마이홈특화프로그램인 행복장터에 지역사회연계 기관으로 참여하며 열심히 활동 중인 모습들 ♪

롯데아울렛 이시아폴리스에서의 활동모습



▲ 마이홈에서와는 사뭇 다른 모습으로 업무를 보고 계시네요 ♪

【롯데아울렛 이시아폴리스점 지원팀 담당자】

2013년은 “처음 시작하는 마음으로”

2014년은 “함께하는 마음으로” 라는 슬로건을 가지고, “오늘이 행복하고 기쁩니다. 이 행복과 기쁨을 마이홈 어르신들과 함께 나눌 수 있어 매번 뜻 깊은 시간이 되는 것 같다.”라는 말과 함께 앞으로도 지속적인 활동을 약속하셨습니다.

행복은 어느 곳에도 있지만, 그것을 잡는 것은 본인의 몫이라 합니다.

앞으로도 지금처럼, 마이홈 어르신들과 함께 행복한 시간에 동행해주셨으면 좋겠습니다.

동구소규모노인종합센터

“낮 동안 이용하실 주간보호” 어르신을 모십니다.



♥이용대상자 : 수발자의 경제활동 또는 부재로 인하여 낮 시간 동안 돌봄이 필요한 어르신 중 장기요양 1~5등급을 받은 어르신(등급 외 어르신 이용가능)

♥이용월일 : 월요일~토요일(※공휴일 및 국가가 정한 휴일 제외※)

♥이용시간 : 08:40~18:00 (송영시간에 따라 차이가 있을 수 있음)

♥월별납부비용 :

(단위:원)

구분	이용일수	1등급	2등급	3등급	4등급	5등급	경감자	기초수급자
장기요양부담금	20일	867,000	803,000	741,400	721,200	700,600	경감자는 7.5%	무료
	25일	1,083,750	1,003,750	926,750	901,500	875,750		
본인부담금(15%) (식재료비 포함)	20일	176,050	166,450	157,210	154,180	151,090		
	25일	220,060	208,060	196,510	192,720	188,860		

▶ 상가비용은 2014년 적용기준임.

▶ 상가비용은 월 평균을 이용일수 이며 이용 일수가 더 많아지면 본인부담금이 늘어날 수 있습니다.

▶ 등급 외 어르신 이용비용 : 월 330,000원

■ 이용문의 : ☎053)983-9011

♡가장 낮은 자세로 성심을 다해 모시겠습니다.♡

후원금사용내역+후원업체소개

수입현황

(단위 : 천원)

구분	금액	전월 이월금	총계(이자수입포함)
육주복지회	4,661	41,656	46,317
동구노인종합복지관	21,840	7,326	29,166
동구소규모노인종합센터	6,780	1,069	7,849
마이홈노인전문요양원	12,666	27,060	39,726

후원금사용내역

(단위 : 천원)

구분	내역	금액	구분	내역	금액
육주복지회	시설전출금	22,100	동구소규모 노인종합센터	인건비	2,602
	수용비 및 수수료	494		사무운영비	1,139
	계	22,594		시설비	276
동구노인종합복지관	인건비	5,370		생계비	83
	시설비	5,501		수용기관경비	22
	경로증진비	2,709		의료비	67
	기타사업비	61		위생대	253
	가정봉사원파견사업비	4,747		프로그램사업비	15
	계	18,388		계	4,457
마이홈노인전문요양원	공공요금	23,350		특별급식비	1,235
	프로그램사업비	2,840	위생대	5,000	
	위생대	5,000	계	32,425	
	계	32,425			

사랑을 나누는 법 : 후원금품내역 · 자원봉사

사회복지법인 육주복지회

■ 지역사회후원금

김가나 10,000 / 홍영화 10,000 / 정미자 10,000 / 김빛나 10,000 / 김군 12,000 / 서영희 15,000 / 김혜영 15,000 / 박미순 15,000 / 최승균 15,000 / 김아영 18,000 / 우영두(부광가운) 18,000 / 박주연 20,000 / 권윤희 20,000 / 박효찬 20,000 / 김근수 20,000 / 김효선 20,000 / 정남현 20,000 / 윤필녀 20,000 / 엄정호 20,000 / ㈜합동소방설비 25,000 / 박순우 25,000 / 김지은 25,000 / 김홍수 25,000 / 채영선 25,000 / 한태현 25,000 / ㈜시티이앤씨 25,000 / 이채원 25,000 / 객은영 25,000 / 박은주 25,000 / 권덕기 30,000 / 김인재 30,000 / 김진만 30,000 / 최유진 30,000 / 황은영 30,000 / 김범식 30,000 / 정재숙 (에이치피전자관) 30,000 / 김중순 30,000 / 이소희 30,000 / 한미향 30,000 / 조현미 30,000 / 황영자 30,000 / 박준현 30,000 / 이정희 30,000 / 신명화 30,000 / 손영미 30,000 / 최미자 30,000 / 이미정 30,000 / 김경연 30,000 / 최영숙 30,000 / 최진학 30,000 / 상현준 (국민사무기) 30,000 / 김덕수 30,000 / 심홍택 30,000 / 김형화 30,000 / 이인수 30,000 / 김재홍 30,000 / 주형률 30,000 / 장순애 30,000 / 김유라 30,000 / 김명임 30,000 / 조영희 30,000 / 윤혜숙 30,000 / 전정희 30,000 / 변영숙 30,000 / 백미옥 30,000 / 김미옥 30,000 / 김은희 30,000 / 김은미 30,000 / 홍성우 30,000 / 임준식 36,000 / 김정미 40,000 / 원종구 40,000 / 엄건영 40,000 / 김세희 40,000 / 신현달(대구승강기) 40,000 / 김진디 50,000 / 오원철 50,000 / 김동수 50,000 / 성명자 50,000 / 조서원 50,000 / 차보현 50,000 / 최은희 50,000 / 송경자 50,000 / 정외숙 50,000 / 김은주 60,000 / 김선화 60,000 / 반주현 60,000 / 이정현 60,000 / 이경민 60,000 / 조현규(남북전기조명) 60,000 / 최한교(태양전기조명) 60,000 / 배정갑 60,000 / 우정형 60,000 / 이릉 60,000 / 정복녀 60,000 / 이승민 60,000 / 이강호 60,000 / 이선희 60,000 / 오혜림 60,000 / 임성국 60,000 / 정성화 60,000 / (주)캐빅간식 이채철 60,000 / (주)한국메디칼푸드 60,000 / 최갑순 60,000 / 김강록 60,000 / 김영숙 60,000 / 박정식 60,000 / 이옥이 60,000 / 오익수(태성가스) 60,000 / 이경순 60,000 / 이화자 60,000 / 박순근(만물할인마트) 60,000 / 황상주(황금회로) 60,000 / 박분태 60,000 / 활노식 60,000 / 윤지환 60,000 / 권세운 60,000 / 박성만 60,000 / 조정순(대명커피) 60,000 / 이진우 60,000 / 박선희 60,000 / 정금옥 60,000 / 김창희 60,000 / 박숙자 60,000 / 박정자 60,000 / 한운수(코리아에드컴) 60,000 / 엄세영 100,000 /

박영식 100,000 / 박용규 100,000 / 한정수 100,000 / 박정은 100,000 / 이종팔 120,000 / 송선옥 120,000 / 진정연 120,000 / 엄재성 150,000 / 박영희 180,000 / 최희근 180,000 / 김점숙 200,000 / 김민아 200,000 / 이도석 300,000 / 이인혜 300,000 / 김문수 400,000 / 김진동 400,000

동구노인종합복지관

■ 후원금 · 품수입내역

박나영 36,000 / 백승호 40,000 / 서태수 30,000 / 송승훈 60,000 / 안미숙 30,000 / 안종대 60,000 / 이서영 40,000 / 이옥례 15,000 / 이재성 30,000 / 이진우 60,000 / 장은주 60,000 / 정세택 30,000 / 조영자 30,000 / 김세희 80,000 / 조용원 120,000 / 조지민 510,000 / 조판래 90,000 / 최교웅 100,000 / 방순자 100,000 / 정임수 50,000 / 조성도 50,000 / 이선희 60,000 / 채영선 20,000 / 무명 613,000 / 성희수 20,000 / 박성훈 20,000 / 박종욱 20,000 / 오혜림 20,000 / 이지영 20,000 / 이채원 20,000 / (사)거창연극제육성진흥회 500,000 / 4학년 기금 501,000 / 경북지방우정청 2,000,000 / 대구대학교 사회복지과 100,000 / 동구노인대학 학생회 957,000 / 코리아에드컴 60,000 / 한국사회복지협의회 5,000,000 / 해피빈 13,100 / SK이노베이션 온누리 상품권 150만원 / 코리아사회봉사단 양말선물세트 50개, 사과 1박스, 밀감 50박스, 경로당 독거어르신책 수라(626,800원 상당) / 공동모금회 온누리 상품권 100만원

■ 동전모금사업 모금현황

관내모금 49,640 / 농협경산중앙동점 1,810 / 동촌동 89,240 / 롯데슈퍼지점 145,440 / 만물할인마트 14,100 / 만포장숯갈비 25,750 / 불로동사무소 76,510 / 스위트라썸 1,920 / 청진동해장국 19,180 / 파워마트 45,500 / 필마트 59,270 / 흥천독배기 138,600

■ 자원봉사자

단체 새마을부녀회, 경북지방우정청 코레일 대구건축사업소가은누리 봉사단, 불로초 공연봉사단, 중국 산동성 청도염가산지향가예술단, 국민건강보험공단 직장인밴드 소매, sunny 봉사단

개인 손정민, 문종진, 김아라, 이준호, 전영준, 배진환, 김윤재, 오진희, 한지희, 원주희, 김도훈, 김미화, 김현동, 박창현, 김재명, 소태섭, 배지은, 추희숙, 최지호, 유은경, 강수현, 김영미, 손민정, 김상아, 강화선, 김선주, 정계순, 이기형, 강우모, 강운정, 김유진, 배한별, 손다슬, 오진희, 우영현, 이은지, 전보현, 정유리, 오태욱

사랑을 나누는 법 : 후원금품 · 자원봉사 · 나눔기획 · 교육참가

동구소규모노인종합센터

■ 후원금 · 품수입내역

김형화 300,000 / 박재순 300,000 / 신혜령 300,000 / 이미정 350,000 / 익명 10,270 / 전호현 270,000 / 최희곤 250,000 / 법인전입금(후원금) 5,000,000

■ 자원봉사자

영진전문대 기계과A / 영진전문대 봉사동아리 / 경일여고(홍슬기, 장소영) / 권오달

마이홈노인전문요양원

■ 후원금 · 품수입내역

메리츠화재 1,800,000 / 우덕주 60,000 / 김연웅 120,000 / 이우동 30,000 / 광창봉 30,000 / 광청진 30,000 / 성옥제 50,000 / 김인애 30,000 / 고은희 30,000 / 석봉숙 30,000 / 박선혜 120,000 / 김정희 60,000 / 김제환 30,000 / 김도연 60,000 / 정규석 60,000 / 김홍도 60,000 / 하태봉 60,000 / 미승산업 250,000 / 이마트 9,601 / K-2 제 81항공정비창 600,000 / 성신여중/우석여고 직원일동 2,058,000 / 경산여중 / 여고직원일동 1,898,000

삼성생명위생대 15box / 정의숙혈체어 및 에어매트 1대 / 김태욱 : 타올 150장 / 대구상공회의소 : 위생대 4box / 방촌고기마트 : 사골뼈 20kg / 박정식 : 믹서기 1대 / 윤수자 : 떡(중편)7와 / 코레일사회봉사단 : 위생대 14box / 서희미용실 : 글 2box, 베지밀 3box, 박카스 200개 / 두리식품 : 두부 9판, 콩나물 35시루

■ 마이홈노인전문요양원 - 자원봉사자

단체 불로중사프론, 한국부인회, 동구지회, 안심부녀방법봉사대, 적십자신사랑회, 불로성당, 대한적십자 동구구립봉사대, 한국교통장애인 녹색봉사단, 정심회, 서희미용실, 코레일, 삼성생명, 메리츠화재, 신광교회, 롯데아울렛 아시아폴리스점 "엔젤봉사단", K2 81항공정비창, 대구상공회의소, 영진사이버대학 "꿈지", 옥산초등학교, 효동초등학교, 영진전문대 복실이, 우리가족봉사단, 대구보건대학교 간호학과, KDB생명, 한국도로공사 팔공산 IC, 영진전문대 RCY, 영진전문대 사회복지과, 영진고 RCY, 성화여자고등학교, 영신고 YMCA, 대구공무원교육원, 부티 앤 드림, 아리솔 예술봉사단, 영남대 지역복지행정학과, 영진고등학교, 대구공업고등학교, 동부고등학교, 영진전문대 컴퓨터공학기계결, 계명대 환경공학과, 세일클럽

개인 김귀자, 심상원, 김태운, 정수정, 황승현, 김지영, 이주호, 공수영, 전인숙, 정용재, 윤상근, 염지웅, 박혜정, 이필름, 이기령, 김우준, 김슬기, 문정아, 채동욱, 박지현, 박선우, 조성래, 지광진, 손호영, 손호준, 김연지, 정동윤

네이버해피빈(나눔)



지난 한해 많은 분들의 관심에 동구노인종합복지관 해피빈 모금함이 풍성할 수 있었습니다. 깊이 고개 숙여 감사인사 올립니다. 저희 독거어르신들이 따뜻한 겨울을 보낼 수 있도록 여러분의 관심과 사랑 부탁드립니다. **검색창에 대구동구노인종합복지관 또는 주소창에 <http://happylog.naver.com/noinlover.do>로 들어오신 후, 오른쪽 상단에 있는 "우리단체 모금함"을 찾아주세요~^^**



교육참가 [2014. 01 ~ 2014. 06]

■ 동구노인종합복지관

- 1/7 2015. 사회복지시설평가지표 의견수렴 공청회(김세희, 이선희)
- 1/22 복지시설 기능보강사업 설명회(성화수)
- 1/23 성인문해지원사업 설명회(오혜림)
- 1/23 노인일자리사업 평가지표교육(김세희)
- 2/11 2014. 문화예술교육지원사업 담당자 회의(오혜림)
- 2/19 사회복지시설평가지표 설명회(김세희, 이선희)
- 3/20~21 새내기사회복지사교육(오혜림)
- 3/20 2014. 세대공감 행복한 모바일세상 실무자 사전간담회(이채원)
- 3/21 노인학대예방교육(이선희, 성화수, 오혜림)
- 3/27 승강기안전관리원 교육(성화수)
- 4/1 여성자원봉사자의 참여확대 및 활성화방안 교육(이재희)
- 4/9 2014. 집단급식소 조리사 위생교육(이정숙)
- 4/22~25 대경노인복지관협의회 일본연수(이재희, 임수희)
- 5/23 사회복지도코콘서트(이재희)
- 6/11 2014. 대구노인복지제1내(이재희, 김세희, 이선희, 이재원, 성화수)
- 6/12 식품위생교육(박순환)
- 6/12 2014. 사회복지프로그램 개발지원 기획에뉴얼 설명회(이채원)
- 6/17 대구경북 노인일자리사업 실무자 회계·노무 기초교육(이재희, 김세희)
- 6/25 평생학습관 담당자 회의(오혜림)
- 6/26 위험성평가교육(김세희)
- 6/27 사회복무원원 담당자 교육(성화수)
- 6/27 베이비부머 기획사업 워크숍(이재희, 김세희, 이선희)

■ 동구소규모노인종합센터

- 1/16 장기요양수가청구교육(최희곤, 전호현)
- 2/19 재가평가설명회(최희곤, 전호현)
- 4/14~19 치매특별등급교육(최희곤)
- 5/20 안전관리교육(최희곤)
- 6/13 장기요양교육(최희곤)
- 6/24 장기요양기관 간담회(최희곤)

■ 마이홈노인전문요양원

- 1/9~10 2014년 전국노인복지시설 관리자 연수회(임재성)
- 1/9 2014년 회계교육(정금옥)
- 1/16 장기요양급여비용 청구방법 설명회(정금옥 외 1명)
- 1/22 희망나눔지원사업 선정기관 설명회(이승민)
- 2/26 한국노인복지중앙회 정기총회 시설장 세미나(이인혜)
- 3/14~17 중사자문리치침교육(전종사자)
- 3/19 대구노인복지협회 시설장 연수(이인혜)
- 3/21~24 1/4분기 노인학대예방교육(대용교육진흥공사)
- 4/1 대구자원봉사포럼 제 43차 정기포럼(이인혜)
- 4/3~4 전국노인복지시설 영양사연수회(박숙자)
- 4/9 집단급식소 조리사 위생교육(박정식)
- 4/18 상반기 사회복무원원 복무기관 담당자 교육(이승민)
- 4/21~23 상반기 합동 재난상황대응훈련(전종사자, 거주어르신)
- 4/29 제 6회 전국동시지방선거 관련 교육(임재성)
- 5/7 다중이용시설 실내공기질 관리자 교육(이릉)
- 5/20 안전관리 컨설팅 교육(임재성)
- 5/20 사회복지시설 중사자 처음 실태사교육(정금옥)
- 5/21 2013년 장기요양급여평가 최우수기관 우수사례 발표(이인혜 외 2명)
- 5/21~22 근골격계 질환교육(전직원)
- 5/22 대구시니어체력관 시니어체력과정(이미정 외 1명)
- 5/26~27 전국노인복지시설 34차 사회복지사 연수(이승민 외 1명)
- 5/27 2014년 수가관련 설명회(이인혜 외 2명)
- 5/30 요양보호사 직무능력 향상교육(권덕주 외 5명)
- 6/5~9 낙상에방관리교육(생활복지팀, 거주어르신)
- 6/10~11 운영규정교육(전종사자)
- 6/11 장기요양기관 소방안전 및 장기요양법령개정 교육(이릉)
- 6/12~13 2/4분기 노인학대예방교육(대용교육진흥공사)
- 6/13 사회복지시설 의료급여 담당자 간담회(조서원)
- 6/16~7/03 1,2,3차 중사자 해외연수(이인혜 외 27명)
- 6/24 장기요양급여비용 고시 및 세부사항 개정 관련 간담회(조서원)
- 6/27 사회복무원원 담당자 교육(이승민)

※ 오류 및 누락된 내용이 있으면 연락주세요. ☎ 983-9100/0755

월별행사 [2014.07 ~ 2014.12]

■ 동구노인종합복지관

- 7월 : 노인대학 1학기 종강식, 이웃돌봄활동 '우리는 짝이 되었다' 실시, 자체 평가회
- 8월 : 복지관 환경 개보수, 노인대학 2학기 개강식(8.18), 일자리사업 칭찬 릴레이, 강사간담회, 사회교육추진, 수업별 O.T, 이용자 대표회의
- 9월 : 대구시장 가생활체육대회 참가, 신입생환영회 도시농부 학교(2차년도) 실시, 소방안전교육 실시, 자연체험학습(명공캐기), 스마트폰 노하우(老+HOW) 봉사단 활동 실시, 웃음이 "우리는 하나가 되었다" 진행,
- 10월 : 노인의 날 기념행사, 개관기념식, 노인대학 가을나들이, 한글반 받아쓰기 대회, 스마트폰 활용교육, 이용자 대표 회의, 경로당 하반기 임원간담회, 제2회 평생학습박람회, 칠·팔순 합동생신잔치 진행
- 11월 : 이용중단자 상담, 졸업예정자 수료여행, 사랑의 김장나누기, 따뜻한 겨울나기, 노인일자리사업 종료, 컴퓨터 타자경연대회, 송년 당구대회, 스마트폰 활용교육, 이용자 대표회의, 경로당 강사간담회
- 12월 : 학습발표회, 복지관 욕구 및 만족도조사, 노인일자리사업 평가회,

2015년도 노인일자리사업 수요조사, 서예·사군자 작품전시회, 스마트폰 활용교육, 송년탁구대회, 이용자 대표회의, 경로당활성화사업 평가회

■ 동구소규모노인종합센터

- 7월 : 여름 나들이
- 8월 : 생신잔치, 환경미화
- 9월 : 한가위행사
- 10월 : 방한용 피복·침구류교체
- 11월 : 호흡기질환 및 노인성 피부건조증 예방관리
- 12월 : 송년 행사, 4분기운영위원회

■ 마이홈노인전문요양원/사랑방노인요양공동생활가정

- 7월 : 꽃다방
- 8월 : 생신잔치, 어르신 호도관광, 대구 전통한약박물관 방문, 종사자 간담회, 도자기 공예
- 9월 : 추석행사, 꽃다방, 행복장터, 계절나들이
- 10월 : 생신잔치, 도자기 공예, 노인의 날 행사, 어우러짐 한마당, 하반기 직원 워크샵, 우수직원워크샵, 종사자 간담회,
- 11월 : 꽃다방, 외부공연관람, 계절나들이, 김장담그기
- 12월 : 성탄행사, 도자기공예, 종교활동, 생신잔치, 거주어르신 보호자 간담회

직원동정 [2014.01 ~ 2014.06]

■ 입사 및 승진을 축하합니다

- 입 사
- 동구노인종합복지관 : 영양사 박순환(6월)
- 마이홈노인전문요양원 : 요양보호사 원종구(2월) / 요양보호사 이순이(2월) / 요양보호사 오진숙(4월) / 요양보호사 이상숙(5월) / 조리원 김혜진(6월) / 요양보호사 최은주(6월) / 간호사 박익숙(6월) / 요양보호사 이순임(6월) / 요양보호사 최은주(6월)
- 동구소규모노인종합센터 : 요양보호사 정민희(5월)

■ 그동안 수고하셨습니다

- 동구노인종합복지관 : 관리·운전 박종호(6월)
- 마이홈노인전문요양원 : 요양보호사 조현미(1월) / 요양보호사 김빛나(1월) / 요양보호사 이옥희(5월) / 조리원 이욱이(5월) / 사 회복지사 박선희(6월)
- 동구소규모노인종합센터 : 요양보호사 김효선(4월)

■ 수상을 축하합니다

- 동구노인종합복지관 - 2014년 대구 시교육감 평생학습관 지정
- 마이홈노인전문요양원 - 2013년 장기요양급여평가 최우수기관(A등급) 선정

자원봉사자 및 후원자를 모집합니다

어르신을 사랑하는 사람은 누구나 가능합니다. 여러분의 작은 나눔에도 감동과 희망이 있습니다.

- ※ 후 원 금 : 예금주 - 사회복지법인 육주복지회 대구은행 504-10-127929-4
- 예금주 - 동구노인종합복지관 대구은행 504-10-147599-2
- 예금주 - 마이홈노인전문요양원 농 협 176206-51-010721
- 예금주 - 동구소규모노인종합센터 대구은행 179-05-000976-2
- ※ 물품후원 : 대구은행 030-10-001878
- 어르신들의 생활에 필요한 생필품



동구노인종합복지관

문의전화 (053)983-9100/9236

마이홈노인전문요양원

문의전화 (053)983-0755/0702

사랑방노인요양공동생활가정

문의전화 (053)983-0708

동구소규모노인종합센터

문의전화 (053)983-9011