

vol.31
2015 봄호

www.noin-lover.or.kr

동구老

DONGGUNO NEWSLETTER

언제나 행복이 가득한 곳, 육주복지회

꽃피는 봄이면



사회복지법인
육주복지회

언제나 행복이 가득한 곳,
육주 복지회

동구老

DONGGUNO NEWSLETTER

vol.31 2015 March

DONGGUNO NEWSLETTER



Contents

03 인사말씀 이재 희 관장	13 동구재가노인복지센터 소개 동구재가노인복지센터
04 사진으로 보는 동구노인종합복지관 동구노인종합복지관	14 동구소규모노인종합센터 프로그램 소식 동구소규모노인종합센터
06 정보도 쑥쑥~ 건강도 쑥쑥~ 웰빙시니어, 동구노인종합복지관	16 송년의 밤 육주복지회
07 아양초등학교 함께하는 세대공감 프로젝트 '107연남' 동구노인종합복지관	17 예·결산(2014년도) 육주복지회
08 마이홈 뉴스 마이홈노인전문요양원	18 후원금사용내역·후원업체소개 육주복지회
10 손이 주는 특별한 감동 마이홈노인전문요양원	19 사랑을 나누는 법 : 후원·자원봉사내역 육주복지회
11 노인학대예방안내 마이홈노인전문요양원	20 법인소식 육주복지회
12 동구재가노인복지센터 개소 동구재가노인복지센터	※ 2012년 겨울호(vol26)부터 이용자 건의사항 및 반영정도를 기재하였습니다.

사회복지법인 육주복지회 • 동구노인종합복지관 • 마이홈노인전문요양원 • 동구소규모노인종합센터 • 동구재가노인복지센터

동구老 발행처 사회복지법인 육주복지회 | 발행인 박병립 | 발행일 2015년 3월 16일 | 주소 대구광역시 동구 공항로 31길 9-6
전화 (053)983-9100/9236 | 팩스 (053)983-9237 | 편집 코리아에드컴 (053)426-7344 | 홈페이지 www.moin-lover.or.kr



동구노인종합복지관
이재희

“건강하고 존경받는 노후생활”

안녕하십니까?

올미년새해에 새봄과 함께 희망찬 팔공산 정기가 동구의 어르신에게 넘쳐 다들 건강하시길 바랍니다. 육주복지회에서 “건강하고 존경받는 노후생활”을 제공하기 위해 1999년 개관 한 동구노인종합복지관은 다양한 노인복지 서비스를 제공하고 있습니다. 4년 과정의 노인대학은 12회 졸업생을 배출했고 평생학습관으로 지정되어 있는 사회교육사업은 건강증진, 예능·예술, 정보 및 교양, 어학프로그램 등을 가지고 어르신의 자아실현 및 건강증진을 위해 노력하고 있습니다.

또한 노인사회활동지원사업으로 387명의 어르신에게 일자리를 제공하고 있어 근로와 경제욕구를 충족시키고 있으며, 동구 198개 경로당 중에서 50여개의 경로당에 프로그램을 제공하여 지역 어르신을 지원하고 있습니다.

더불어 생활이 어려운 독거 어르신에게 밑반찬 제공과 물품 및 다양한 지원을 하고 있으며, 올해 보건복지부의 독거노인친구만들기지원사업이 선정되어 우울하거나 심리적으로 불안한 어르신들을 관리하여 동구지역 어르신이 편하고 행복한 생활을 할 수 있도록 도와드리고 있으며, 3월부터는 산림청의 녹색자금지원사업으로 복지관 뒤 텃밭을 공원으로 조성하여 어르신들의 휴게 공간을 확대할 계획입니다.

저희 복지관은 어르신이 행복해지는 세상을 만들기 위한 제 2의 인생을 설계하는 터전이 될 수 있도록 열심히 노력하겠습니다. 어르신들도 따뜻한 사랑과 관심으로 적극적인 지지와 응원 부탁드립니다.

다시 한 번, 오늘날의 저희 동구노인종합복지관이 있도록 열과 성을 다해주신 육주복지회와 모든 직원들, 그리고 자원봉사자들과 후원자님들, 또한 복지관을 이용해주시는 어르신들과 관심을 가져 주신 모든 분들께 더욱 더 깊은 감사를 드리며 2015년 청양의 해에 어르신들 모두 건강하시고 행복한 일이 가득하길 복지관직원 모두 기원 드립니다.

감사합니다.



동구노인종합복지관



경로당 상반기 설문 조사(07.07~07.11)



경로당 여름 나기 행사(07.07~07.11)



친구데이이벤트(07.09)



동구생활체육회 MOU(07.11)



대구시장기예어보체조정연대 화라인댄스(07.12)



경북지방우정청 지원 특식(07.16)



복지관운영간담회(07.17)



생활예술대축제(오카리나)(07.19)



세대공감 프로젝트 피자만들기(07.23)



수정어린이집 기관방문(07.23)



1학기 종강식(07.25)



상반기운영평가회(07.25)



예비사회복지사현장실습(07월)



특거노인 우울증예방 상담 프로그램(07월~11월)



2학기 개강식(08.18)



노인일자리사업 참여자 간담회(08.29)



경북지방우정청 지원 웃놀이 한마당(09.03)



대구시어르신생활체육대회(라인댄스)(09.04)



추석송편나누기 행사(09.05)



이용자회의(4학년)(09.16)



세대공감프로젝트 미술관람(09.17)



학생회임원회의(09.19)



2학기신입생환영회(09.26)



휴대폰활용교육(9월~12월)



노인의 날 행사(10.02)



십시일반 나눔 주막촌(10.02)



어울림춘천댄스경연대회(라인댄스)(10.05)



동구청장기 생활체육대회(국학기공)(10.12)



동구청장배생활체육대회(10.12)



제2회 동구평생학습주인 한병방향제 만들기(10.13)



제2회 평생학습박람회 우리집가훈 만들기(10.15)



경로체육대회 입정퍼레이드(풍물반)(10.17)



대구시민생활체육대회축전(라인댄스)(10.19)



가을나들이(10.22)



일자리사업 참여자 문화활동(10.22)



세대공감프로젝트 쿠키만들기(10.23)



경로가요제 축하 공연(합창반) (10.29)



경북지방우정청 지원 동구어르신 생신잔치(10.29)



경로당 기초건강검진(11.03)



제12기 수료여행(11.05)



즉석이벤트데이(11.11)



경북지방우정청 지원 장수사진촬영 및 월대영 특강(11.12)



컴퓨터 타자걸어쓰기
타자경연대회(11.17~21)



오늘은 짜장면 데이(무료중식)(11.18)



경북지방우정청 지원 특식(11.19)



세대공감프로젝트 원예프로그램(11.19)



한글반 받아쓰기 대회(11.20)



크리스마스행사(11.26~12.26)



2014 김장나누기행사(11.28)



동절기안전교육(12.01)



경로당 하반기 임원간담회(12.02)



제7회 송년탁구대회(12.03)



문화예술지원사업(가곡반)(12.09)



휴대폰 활용교육 졸업(12.11)



경북지방우정청 지원 문화활동(12.11)



노인일자리사업평가회(12.17)



운영간담회(12.18)



세대공감프로젝트 크리스마스 파티(12.24)



경로당 종결간담회(12.26~12.30)



연습실전기판설치(12.30)



이용자대표 회의(매월 마지막주 수요일)



노인전문건강상담(월 1회)



생신잔치(매월 28일)



청춘아이템(매월 28일)



가정봉사원파견(주 3회)



도동 제2경로당 봉사활동(월 1회)

	건의사항	반영정도
1.	연습실 바닥이 좋다.	연습실 보일러 패널 설치
2.	여가실 공기가 좋다.	여가실 냉·난방기 교체



정보도 쓱쓱~ 건강도 쓱쓱~ 『웰빙시니어』



매주 목요일, 어르신들의 몸과 마음이 건강해 질 수 있는 특별한 프로그램이 복지관에서 진행되고 있습니다.

2014년 하반기 요통관리강좌 포함 총 17개 프로그램으로 진행되었습니다. 그 중 가장 어르신들께 호응이 좋았던 프로그램으로는 건강검진, 뇌졸중시민강좌, 마당놀이, 웃음치료 등이었습니다. 2015년도에도 매주 목요일 어르신들을 위한 유익하고 즐거운 프로그램으로 찾아뵙겠습니다.



매주 목요일 1시에는 복지관 강당에서 만나요~~~~^^

동구노인종합복지관·동구노인대학에서는 매주 목요일 지역주민을 초청하여 특별프로그램으로 웰빙시니어 프로그램을 진행합니다. 공연 및 강좌에 참여하실 분은 복지관으로 문의부탁드리며, 지역주민의 많은 관심과 참여 바랍니다. (T. 983-9100, 이선희팀장)

2014년 1월~12월 총 참여인원 3,995명, 참여(연계)기관 누네안과 외 36개 기관에서 함께 하였습니다.

아양초등학교와 함께하는 세대공감 프로젝트 '1070만남'

동구노인종합복지관에서는 지역사회 내 독거어르신을 위해 아양초등학교, 어깨동무와 협약을 맺어 1·3세대 공감프로젝트 '1070만남'을 진행 하였습니다. 지난 5월부터 시작하여 총 7회기에 걸쳐 독거어르신과 아이들이 즐겁고 행복한 추억을 가지게 되었습니다. 그럼 지금부터 하나씩 살펴보도록 하겠습니다.



■ 피자만들기(2014. 07. 23)



우리 어르신이 평소에 쉽게 접하지 못한 음식인 피자를 아이들과 함께 직접 만들고 맛을 볼 수 있는 기회가 되어 어르신에겐 새롭고, 아이들에겐 재미있는 시간이 되었습니다.

■ 마술공연관람(2014. 09. 17)



어르신과 아이들을 위해 재미있는 마술사를 초청하여 간단한 레크레이션과 마술을 함께 관람 하였습니다. 신기한 마술에 어르신들은 연신 감탄을 하며 즐거운 기회가 되었습니다.

■ 쿠키만들기(2014. 10. 22)



생전 처음 쿠키를 만들어보는 우리 어르신, 만들기 시작 전부터 기대를 많이 하였으며 쿠키를 만들고 먹는 내내 우리 아이들과 행복하고 즐거운 시간을 보냈습니다.

■ 꽃꽂이 원예활동(2014. 11. 19)



어르신과 아이들이 함께 꽃꽂이를 만들고 꾸미면서 서로의 공통된 추억을 만들 수 있는 기회가 되었습니다.

■ 크리스마스 파티(2014. 12. 24)



지난 년간 지역사회 내 독거어르신을 위하여 함께 해준 아양초등학교 봉사단에게 우리 어르신이 산타 할아버지, 할머니가 되어 감사의 선물을 전달하였으며, 아이들과 함께 케이크도 만들고 파티를 진행하여 잊을 수 없는 추억을 만들었습니다. 함께해준 아양초등학교 봉사단 학생들과 어깨동무 선생님들께 감사의 뜻을 전합니다. ~ ~ 2015년 새해 복 많이 받으세요 ~ ^^♥

마이홈 뉴스

1. 대구보건대 사회복지과 연계 일본시즈오카공립단기대학교 방문 <2014. 08. 04. 월>



2014년 8월 4일 대구보건대 사회복지과 연계 일본시즈오카공립단기대학교 학생들이 저희 마이홈을 방문했습니다. 기관소개를 시작으로 시설탐방 및 어르신들을 위해 제공되는 다양한 프로그램과 서비스에 대해 알리며, 상호교류를 통한 뜻깊은 시간을 보낼 수 있었습니다.

2. 마이홈 어르신 계절 나들이 <2014. 08. 20. 수>



무더웠던 여름의 끝자락! 저희 마이홈 어르신들은 즐거운 나들이를 다녀오셨습니다. 전국 3대 한약재 전문시장으로 유명한 약령시의 대구한약박물관을 방문하여 옛사람들의 삶과 채취를 느끼며 새로운 문화를 접할 수 있는 기회를 통해 어르신들의 문화생활 증진에 도움을 드릴 수 있었습니다.

3. 마이홈 “만수무강” 장수사진 촬영 <2014. 09. 23. 화>



“자~ 어르신 앞에 보시구요! 스마일~ 찰칵” 어르신들의 건강과 장수를 기원하며 장수사진 촬영을 진행하였습니다. 오랜만의 사진촬영에 긴장과 기대감으로 가득 찼던 촬영장! 어르신들의 환하고 행복한 모습을 사진 속에 모두 담을 수는 없었지만 좋은 추억을 남겨드리고, 불확실한 미래에 대한 준비를 통해 정서적 안정을 도모할 수 있는 보람된 시간이었습니다.

4. 제 4회 동구복지한마당 체험부스 운영 <2014. 09. 27. 토>



동구지역의 복지서비스 연계 및 복지인프라 구축을 통해 지역의 복지문제를 해결하고, 소통과 화합의 복지동구를 실천하고자 저희 마이홈도 발 벗고 나섰습니다. '그윽한 한방차가 있는 뜨락'을 주제로 홍보부스를 마련해 어르신들이 선호하시는 두가지 한방차와 레몬 아이스티 시음, 만들기 체험과 시설홍보 및 입소상담 등의 내용으로 진행하였습니다.

5. 제 12회 대구노인복지협회 어우러짐 한마당 축제 참여 <2014. 10. 16. 목>



제 12회 대구노인복지시설 어우러짐 한마당에 저희 마이홈 어르신들도 참석하셨습니다. 어르신들의 눈과 귀를 즐겁게 해주는 다채로운 공연관람을 통해 문화예술 향유의 기회를 제공, 다른 시설의 어르신들과 화합의 장을 마련함으로써 보다 건강한 삶 영위를 위한 초석을 다지고, 종사자들에게는 상호정보교환을 통한 복지마인드를 함양할 수 있는 계기가 되었습니다.

6. 2014년 하반기 재난상황 대응훈련 <2014. 10. 29. 수 ~ 2014. 10. 30. 목>



“불이야! 불이야! 119에 신고해주세요!” 재난상황 발생 시 신속한 대처를 위해 불로119안전센터와 연계하여 재난상황 대응훈련을 실시하였습니다. 자위소방대 임무 및 화재 시 대피요령, 소화기, 관창 사용법, CFR동영상 시청 실습 등의 내용으로 진행하였습니다. 언제나 어르신들의 안전을 위해 최선을 다하는 마이홈이 되겠습니다.

7. 2014년 하반기 마이홈 거주어르신 보호자 간담회 <2014. 11. 24. 월>



기관과 보호자분들과의 원활한 소통 및 정보공유를 통한 서비스 질 향상을 위해 보호자 간담회를 실시하였습니다. 보호자분의 의견과 만족도 조사를 통해 파악된 욕구를 시설운영에 반영하여 언제나 양질의 서비스를 제공할 수 있도록 최선을 다하겠습니다.



마이홈 어르신들의 아름다운,

손이 주는 특별한 감사

치매예방 및 관리 프로그램

■ 맞춤형 운동처방



■ 미술요법



■ 작업요법



■ 개별요법



여가 및 정서지원 프로그램

■ 음악요법



■ 영양교실



■ 호스피스



지역사회연계 프로그램

■ 생신잔치



■ 계절나들이



■ 외부공연관람



특화 프로그램

■ 착한 요플레



■ 꽃다방



■ 행복장터



우리 함께 지켜요!
노인학대 없는 세상!
배려와 존중이 있는 세상!



1577-1389
 노인학대신고·상담전화



01

노인학대란?

노인에 대하여 신체적·정신적·정서적·성적 폭력 및 경제적 착취 또는 가혹행위를 하거나 유기 또는 방임을 하는 것을 말한다. <노인복지법 제 1조의 2 제 4호>

02

노인학대의 유형

1. **신체적 학대** : 물리적 힘 또는 도구를 이용하여 노인에게 신체적 혹은 정신적 손상, 고통, 장애 등을 유발시키는 행위
2. **정서적 학대** : 비난, 모욕, 위협 등의 언어 및 비언어적 행위를 통하여 노인에게 정서적으로 고통을 유발시키는 행위
3. **성적 학대** : 성적수치심 유발행위나 성폭력(성희롱, 성추행, 강간) 등 노인의 의사에 반하여 강제로 행하는 모든 성적행위
4. **경제적 학대** : 노인의 의사에 반(反)하여 노인으로부터 재산 또는 권리를 빼앗아가는 행위로 경제적 착취, 재산에 관한 법률 권리 위반, 경제적 권리와 관련된 의사결정의 통제 등의 행위
5. **방임** : 부양의무자로서의 책임이나 의무를 의도적, 비의도적으로 거부, 불이행 혹은 포기하여 노인의 의식주 및 의료를 적절하게 제공하지 않는 행위
6. **자기 방임** : 노인 스스로가 자기보호 관련행위를 의도적으로 포기하거나 관리하지 않아 심신이 위험한 상황이나 사망에 이르게 되는 경우
7. **유기** : 보호자 또는 부양의무자가 노인을 버리는 행위

03

노인학대를 발견한다면!?

노인학대를 알게 되거나 의심되는 경우 당황하지 마시고, 즉시 노인보호전문기관 또는 수사기관에 신고하시면 됩니다! 노인학대 신고자의 신분은 법으로 보장됩니다. 신고인의 신분은 보장되어야하며 그 의사에 반하여 신분이 노출되어서는 아니 된다. <노인복지법 제 39조의 8 제3항>

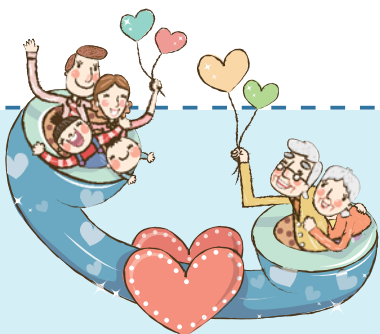

행복을 지키는 번호 **1577-1389! 129!**
어르신들 안전하고 편안한 노후를 지켜주세요



동구재가노인복지센터 2015년 1월 1일 개소

동구재가노인복지센터는 2015년 1월 1일 육주복지회의 새로운 가족으로 경제적·신체적·정신적인 이유로 독립적인 일상생활을 영위하기 어려운 어르신과 복지사각지대 어르신에게 일상생활을 비롯한 각종 필요 서비스를 제공함으로써 지역사회 내에서 건강한 생활을 영위하도록 하기 위해 개소를 하게 되었습니다.



사진으로 보는 개소식 모습



협약식 「DTRO 안심지부」



협약식 「대구종합사회복지관」



풍물단 거리 행진
「동구노인종합복지관 풍물단」



100세 시대 건강증진서비스-손맛사지 및 네일아트
「대구종합사회복지관 그린나래봉사단」

동구재가노인복지센터 소개

우리 **동구재가노인복지센터**는 1995년 9월 대구지역 최초의 재가노인복지사업 수행기관으로 지정받아 무의탁 및 저소득 어르신들의 복지증진 발전을 위하여 피하여 왔습니다.

대구시 지정 재가노인지원센터의 서비스 이용대상자는 **경제적 어려움 등의 사유로 혼자서 일상생활을 영위하기 어려우나, 노인장기요양급여이용자나 적절한 가족부양을 받지 못하는 어르신**들로 서비스대상자로 선정되면 지정된 재가노인지원센터에서 일상생활 지원, 상담 등 개인별 맞춤형 필요서비스를 제공받을 수 있습니다.

- **이용대상** : 기초생활수급권자 및 부양무자로부터 적절한 부양을 받지 못하는 자로서 혼자서 일상생활을 수행하기 어려운 어르신(노인돌보미종합서비스, 장기요양서비스 수급자 제외)
- **신청방법** : 전화 및 내방접수(준비서류 : 수급자증명서, 가족관계증명서, 주민등록초본 각1통)
- **서비스실시** : 서비스이용신청접수 → 서비스제공계획수립 → 서비스제공계약 → 서비스실시
- **사업내용** :

구분	프로그램명	세부내용
재가노인지원사업	사례관리	사례관리120명, 사례발굴/사례회의/사례종결
	가정봉사원파견서비스(일상/우애/개인활동)	가사지원/개인활동/정서우애활동지원을 통해 일상생활이 가능하도록 지원
	결식예방서비스	밀반찬, 도시락 서비스, 이마트 도시락 서비스
	명절지원서비스	설·추석맞이 명절물품지원
	생신서비스	상차림음식을 준비하여 방문하여 생신을 축하
	홈케어건강관리지원서비스	방문 및 내방을 통해 의료기기이용을 통한 물리치료 및 수치침 실시
	행정지원서비스	각종 세금납부, 증명서 및 소견서 발급 등 행정업무 지원
	차량이용서비스	어르신 사전요청(병원, 개인업무) 및 지역사회 복지서비스 연결을 위한 차량지원
	LOVE 김장나누기	겨울철 김장김치지원
	Smile 어버이날맞이	자원봉사자 재능 기부를 통한 작은 음악회 개최
	심리지지서비스	지역사회 유관기관을 활용한 연극/마당극 개최
	주거환경개선서비스	도배 및 장판교체, 전기수리, 보일러수리
	여가활동지원	어르신 나들이 및 문화체험활동
	상담지원	어르신 생활안부 및 생활고충상담
	지역사회자원개발	후원및 결연서비스, 자원연계서비스(외식지원서비스)
	연계지원	노-노케어서비스, 안전확인서비스, 보청기 틀니제작의뢰서비스, 장수사진서비스, 안과진료서비스, 치매검진서비스
	교육지원	노인학대예방교육, 치매예방교육, 이성교육, 건강한 식생활 교육 등
지역사회네트워크활동	지역재가협의체, 대구재가노인복지협회, 지역복지협의체, 자원봉사단체협의회, 건강보험공단 지역협의체 등 참여	
위기지원서비스	자연재해, 피학대노인, 재난취약노인위기사 긴급지원, 응급호출서비스지원, 화재가스유출감시서비스 등	
자원봉사자관리사업	자원봉사자후원자모집	재가노인지원사업영역별 자원봉사자모집·홍보
	자원봉사자후원자교육	자원봉사자 교육실시(활동교육, 보수교육, 기본교육)
	자원봉사자후원자간담회	자원봉사자 간담회 개최
	자원봉사자후원자단합회	단합회(등산 체육대회등)등을 개최
	자원봉사자후원자 명절물품지원	설·추석맞이 명절물품지원
자원개발 및 홍보사업	대상자 개발	수시로 지역 내 어려운 이웃 발굴
	후원자 개발	후원자 발굴, 물품지원 후원자, 후원자감사서신발송 등
	프로그램홍보	소식지 발간, 사이버홍보

■ 문의 : 연락처 053)964-3111, Fax 053)719-3644 ■ 주소 : 대구 동구 경안로 107길 42(서호동)

동구소규모노인종합센터 프로그램 소식



회상활동프로그램 - 전통놀이



레크리에이션 - 다트놀이



특별행사 - 크리스마스



특별행사 - 생신잔치



풍선요법 - 얼굴그리기



원예활동 - 정원 가꾸기



자존감향상프로그램 - 천연비누



음악활동프로그램 - 장구교실



미술활동프로그램 - 과자목걸이



요리활동프로그램 - 고구마 맛탕



지역사회연계프로그램 - 동촌어린이집 재롱잔치



자존감향상프로그램 - 천연염색

♥ 주간보호 이용자 모집 : 문의 ☎ 053)983-9011

♥이용대상자 : 보호자의 경제활동 또는 부재로 인하여 낮 동안 돌봄이 필요한 어르신 중 장기요양 2~5등급을 받은 어르신

♥이용요일 : 월요일 ~ 토요일(공휴일 및 국가가 정한 휴일 제외)

♥납부비용 :

(단위:원)

구분	이용일수	1등급	2등급	3등급	4등급	5등급	경감자	기초수급자		
장기요양부담금	20일	867,000	803,000	741,400	721,200	700,600	경감자는 7.5%	무료		
	25일	1,083,750	1,003,750	926,750	901,500	875,750				
본인부담금(15%) (식재료비 포함)	20일	176,050	166,450	157,210	154,180	151,090				
	25일	220,060	208,060	196,510	192,720	188,860				

★ 상기 비용은 2014년 기준이며, 토요일 이용 시 1일 수가의 20%가 더 산정됨을 알려 드립니다.

♥ 후원 및 자원봉사자 모집 · 안내

▶ 후원 안내

- 기금후원 : 밀반찬, 나들이, 생필품지원 등 각종 복지 사업과 센터운영을 위한 기금 후원
- 물품후원 : 쌀, 의류기, 가전제품 등 어르신의 생활에 필요한 물품 후원

▶ 자원봉사 안내

- 프로그램봉사 : 건강체조, 음악활동, 종이접기, 미술치료 등
- 전문기술봉사 : 미용봉사, 수치집, 발지압, 안마 등
- 노력봉사 : 목욕봉사, 말벗지원, 청소, 식사수발 등 후원금사용내역+후원업체소개



추운 겨울에도 저희의 열정은 식지 않습니다!

언제나 어르신들의 행복을 위해 노력하는 우리는~ 육주복지회입니다!

한 해 동안 어르신의 편안하고 행복한 노후생활을 지켜드리기 위해 힘차게 달려온 저희 육주복지회의 산하기관인 동구노인종합복지관, 마이홈노인전문요양원, 동구소규모노인종합센터 그리고 새로운 식구가 된 동구재가노인복지센터가 한자리에 모여 송년의 밤을 실시했습니다. 지난 1년 간의 노고를 치하하고 다채로운 레크레이션과 조별 활동을 통해 종사자 간 협동심과 애사심을 쌓고 다가오는 2015년을 위해 몸도 마음도 재정비하는 뜻깊은 시간을 보냈습니다.



육주복지회 새식구를 소개합니다!

2015년 01월 01일! 희망찬 새해!

동구재가노인복지센터가 저희 육주복지회의 가족으로서 첫걸음을 내딛게 되었습니다.

앞으로 동구재가노인복지센터의 힘찬 발걸음을 늘 응원하겠습니다.



예 · 결산(2014년도)

육주복지회

(단위:천원)

세 입			세 출		
구분	14.결산액	15.예산액	구분	14.결산액	15.예산액
계	383,709	318,096	계	383,709	318,096
보조금수입	24,634	0	사무비	17,968	11,250
후원금수입	15,816	17,000	재산조성비	47,535	296,000
전입금	45,000	0	전출금	22,100	9,500
이월금	289,874	293,596	잡지출	1,500	0
잡수입	8,385	7,500	예비비 및 기타	495	1,346
			이월금	294,111	0

동구노인종합복지관

(단위:천원)

세 입			세 출		
구분	14.결산액	15.예산액	구분	14.결산액	15.예산액
계	547,524	497,045	계	547,524	497,045
보조금수입	358,360	357,660	사무비	348,353	362,069
후원금수입	60,677	35,305	재산조성비	32,455	11,046
사업수입	75,925	81,300	사업비	142,741	120,800
이월금	26,607	15,200	잡지출	2,470	3,050
잡수입	11,355	7,580	이월금	20,088	0
전입금	14,600	0	예비비 및 기타	1,417	80

동구노인종합복지관 경로당활성화사업

(단위:천원)

세 입			세 출		
구분	14.결산액	15.예산액	구분	14.결산액	15.예산액
계	20,733	21,364	계	20,733	21,364
보조금수입	20,000	20,000	사무비	3,579	4,640
사업수입	725	1,360	사업비	17,149	16,721
잡수입	5	4	예비비 및 기타	5	3
이월금	3	0	이월금	0	0

동구노인종합복지관 노인사회활동지원사업

(단위:천원)

세 입			세 출		
구분	14.결산액	15.예산액	구분	14.결산액	15.예산액
계	615,752	615,650	계	615,752	615,650
보조금수입	612,150	612,150	사업비	611,548	612,150
차입금	0	0	상환금	0	0
잡수입	3,602	3,500	예비비 및 기타	4,204	3,500
이월금	0	0	이월금	0	0

동구노인종합복지관 동구노인대학

(단위:천원)

세 입			세 출		
구분	14.결산액	15.예산액	구분	14.결산액	15.예산액
계	43,141	40,700	계	43,141	40,700
사업수입	29,460	30,280	사무비	4,625	4,789
보조금수입	8,400	8,400	사업비	36,441	35,890
잡수입	14	20	예비비및기타	1	1
이월금	5,267	2,000	잡지출	0	20
			이월금	2,074	0

마이홈노인전문요양원

(단위:천원)

세 입			세 출		
구분	14.결산액	15.예산액	구분	14.결산액	15.예산액
계	2,001,742	2,142,153	계	2,001,742	2,142,153
일차부담금수입	268,826	339,035	사무비	1,525,386	1,656,302
보조금수입	315,930	294,801	재산조성비	30,719	58,000
후원금수입	20,992	15,000	전출금	45,000	0
요양급여수입	1,304,079	1,424,317	사업비	330,987	392,311
이월금	52,314	28,000	잡지출	62	0
잡수입	39,601	41,000	예비비 및 기타	2,308	1,072
			적립금	15,464	17,234
			준비금	15,464	17,234
			이월금	36,352	0

동구소규모노인종합센터

(단위:천원)

세 입			세 출		
구분	14.결산액	15.예산액	구분	14.결산액	15.예산액
계	268,305	290,889	계	268,305	290,889
일차부담금수입	46,675	51,596	인건비	194,480	198,953
후원금수입	183,210	206,755	업무추진비	4,811	5,800
보조금수입	20,704	23,053	사무운영비	19,286	25,560
후원금수입	11,097	3,600	시설비	3,145	5,200
기타수입	3,842	3,380	사업운영비	30,563	45,076
이월금	2,766	2,500	일반사업비	644	3,600
예금이자수입	11	5	기타지출	665	300
			보조금반환	301	0
			예비비	0	1,600
			운영충당적립	1,500	2,400
			시설충당비	1,500	2,400
			이월금	11,500	

동구재가노인복지센터

(단위:천원)

세 입			세 출		
구분	14.결산액	15.예산액	구분	14.결산액	15.예산액
계		165,519	계		165,519
보조금수입		154,319	사무비		109,103
전입금		9,500	재산조성비		3,000
이월금		0	사업비		53,416
잡수입		500			
후원금		1,200			



후원금사용내역+후원업체소개

수입현황				
				(단위 : 천원)
구분	금액	상반기 이월금	총계(이자수입포함)	
육주복지회	8,407	41,696	50,103	
동구노인종합복지관	42,078	15,692	57,770	
동구소규모노인종합센터	1,817	973	2,790	
마이홈노인전문요양원	8,326	27,060	35,386	

후원금사용내역						
						(단위 : 천원)
구분	내역	금액	구분	내역	금액	
육주복지회	CMS이용료	1,423	동구소규모 노인종합센터	공공요금	415	
	시설전출금	22,100		시설장비유지비	184	
	합계	23,523		위생대	581	
	차기이월	34,004		프로그램사업비	54	
동구노인종합복지관	인간비	4,581	마이홈노인전문요양원	합계	1,234	
	운영비	360		차기이월	2,790	
	시설비	3,815		공공요금(전기,수도요금)	30,515	
	경로중진비	5,978		의료비(위생대)	5,000	
	기타사업비	7,482		프로그램사업비	8,685	
	가정봉사원 파견사업비	15,366		합계	44,200	
	사회교육사업비	6,647		차기이월	3,853	
	기타	572				
	합계	44,801				
	차기이월	12,969				

사랑을 나누는 법 : 후원금품내역 · 자원봉사

사회복지법인 육주복지회

■ 지역사회후원금

우영두(부평가운 15,000 / (주)합동소방설비 30,000 / (주)시티이앤씨 30,000 / 정재숙(에이치파전차관점) 30,000 / 상현준(국민사무기) 30,000 / 신현달(대구승강기) 50,000 / 박수근(만물할인마트) 50,000 / 조현구(남북전기조명) 60,000 / 최한교(태양전기조명) 60,000 / (주)개벽건설 이재철 60,000 / (주)한국메디칼푸드 60,000 / 오익수(대성가스) 60,000 / 황상주(황금화곡) 60,000 / 조정순(메디뱅크) 60,000 / 한은수(코리야에드캠) 60,000 / 한태현 5,000 / 김연지 10,000 / 김이슬 10,000 / 이순임 10,000 / 이육이 10,000 / 박은주 15,000 / 정남현 15,000 / 김 군 15,000 / 김아영 18,000 / 이순이 20,000 / 권덕주 20,000 / 이상숙 20,000 / 김정미 20,000 / 김범식 20,000 / 최영숙 20,000 / 최진화 20,000 / 이종원 25,000 / 최유진 25,000 / 이현정 25,000 / 윤필녀 25,000 / 최은주 30,000 / 김점숙 30,000 / 서영희 30,000 / 김민아 30,000 / 박순우 30,000 / 박주연 30,000 / 김지은 30,000 / 김홍수 30,000 / 채영선 30,000 / 조서원 30,000 / 권덕기 30,000 / 김민재 30,000 / 김진민 30,000 / 황은영 30,000 / 김중순 30,000 / 이소희 30,000 / 한미향 30,000 / 조현미 30,000 / 황영자 30,000 / 박준현 30,000 / 이정희 30,000 / 신명화 30,000 / 손영미 30,000 / 박은영 30,000 / 최미자 30,000 / 이미정 30,000 / 김경연 30,000 / 김근수 30,000 / 김덕수 30,000 / 심용택 30,000 / 김형화 30,000 / 이인수 30,000 / 김재홍 30,000 / 추형률 30,000 / 장순애 30,000 / 김유라 30,000 / 김명임 30,000 / 조영희 30,000 / 윤혜수 30,000 / 전정희 30,000 / 변영숙 30,000 / 백미옥 30,000 / 김미옥 30,000 / 김은희 30,000 / 김은미 30,000 / 홍성오 30,000 / 최승균 30,000 / 임준식 36,000 / 김태진 40,000 / 오진숙 40,000 / 최은희 40,000 / 송경자 40,000 / 정복녀 40,000 / 오혜림 40,000 / 김세희 40,000 / 김문수 50,000 / 박영식 50,000 / 한정수 50,000 / 윤지현 50,000 / 김진동 60,000 / 원종구 60,000 / 엄근영 60,000 / 김진디 60,000 / 오원열 60,000 / 김동수 60,000 / 성명자 60,000 / 김은주 60,000 / 김선화 60,000 / 빈주현 60,000 / 이정현 60,000 / 이경민 60,000 / 배점갑 60,000 / 우장형 60,000 / 이 룡 60,000 / 정외숙 60,000 / 이상민 60,000 / 이강호 60,000 / 이선희 60,000 / 임성욱 60,000 / 정성화 60,000 / 최갑순 60,000 / 김강록 60,000 / 김영숙 60,000 / 박정식 60,000 / 이경순 60,000 / 이화자 60,000 / 박분태 60,000 / 함노식 60,000 / 권세은 60,000 / 박성만 60,000 / 이진우 60,000 / 박선희 60,000 / 정금옥 60,000 / 김강희 60,000 / 박숙자 60,000 / 박정자 60,000 / 박용규 120,000 / 박영희 120,000 / 이종팔 120,000 / 송선옥 120,000 / 진정연 120,000 / 박형은 120,000 / 엄재성 180,000 / 이도석 300,000 / 이인혜 1,984,000

동구노인종합복지관

■ 후원금 · 품수입내역

권오란 10,000 / 김건중 60,000 / 김기은 70,000 / 김명순 15,000 / 김세희 70,000 / 김영희 30,000 / 김용범 20,000 / 김지은 10,000 / 김학삼 1,030,000 / 김홍수 5,000 / 남효진 50,000 / 도운환 50,000 / 무명 853,042 / 민대원 30,000 / 박미경 30,000 / 박성욱 100,000 / 박성훈 30,000 / 박속희 100,000 / 박유상 3,000 / 박종욱 20,000 / 박주연 5,000 / 배근자 15,000 / 배영애 5,000 / 백성호 20,000 / 서태수 25,000 / 성학수 10,000 / 손길 40,000 / 손성훈 60,000 / 송광희 200,000 / 송동준 10,000 / 송지영 40,000 / 신현달 10,000 / 안미숙 30,000 / 안중대 110,000 / 오승훈 15,000 / 오원열 10,000 / 오혜림 10,000 / 윤대영 100,000 / 윤인용 50,000 / 이대기 20,000 / 이상정 700,000 / 이서영 30,000 / 이선희 90,000 / 이은정 10,000 / 이재경 15,000 / 이재덕 15,000 / 이재성 30,000 / 이재영 10,000 / 이재탁 15,000 / 이재희 60,000 / 이정애 15,000 / 이지영 10,000 / 이진우 60,000 / 이채원 10,000 / 임수희 15,000 / 임순용 100,000 / 임정식 100,000 / 장은주 60,000 / 정세택 30,000 / 정임수 50,000 / 조영자 30,000 / 조용원 120,000 / 조판래 90,000 / 채영선 40,000 / 최용교 50,000 / 한귀택 100,000 / 한동선 15,000 / 한정수 20,000 / 한홍규 30,000 / ㈜에스제이에너지 100,000 / ㈜태영글로벌 2,310,000 / 경북 지방우정청 11,000,000 / 동구노인대학 학생회 1,820,500 / 라인맨스반 150,000 / 만세주막촌 858,000 / 복지한마당 192,500 / 스마트폰노하우봉사단 620,000 / 연극반 300,000 / 징검다리봉사단 300,000 / 체력부스 276,300 / 코리아에드캠 60,000 / 한국노인복지관협회 1,105,000 / 합창단 100,000 / 해피빈 74,000 / 한국사회복지협의회 3,815,000 / 문화아파트경로당 75,000 / 볼로제1경로당 108,000 / 서호할머니경로당 67,300 / 신서그린빌경로당 109,000 / 신일1동경로당 90,000 / 신천경로당 32,350 / 신천휴먼시아5차경로당 71,000 / 청구새마을마을경로당 100,000 / 제림빌리지경로당 17,220 / 도동제2경로당 113,400 / 대삼2차경로당 130,000 / 이시아폴리스 더삼2차경로당 130,000

■ 동전모금사업 모금현황

363명품오리 20,820 / k2 24시 해장국 25,800 / 농심약국 15,790 / 대구은행(공향점) 3,8180 / 대보약국 790 / 더살할인마트 33,010 / 동동할인마트 66,510 / 동방약국 38,680 / 롯데슈퍼퍼지점 39,480 / 마트프라임 9,680 / 만물할인마트 14,420 / 만포장숯불갈비 5,570 / 명산더하기 9,320 / 모퉁이카페 33,220 / 밥먹고갑시다 68,130 / 별다반트 13,830 / 보광약국 6,100 / 볼로종묘사 9,250 / 서울식당 22,480 / 알

사랑을 나누는 법 : 후원금품 · 자원봉사 · 교육참가

프스베이커리 2,370 / 양충당약국 14,540 / 이고집숯불촌 2,600 / 필아트 60,120 / 하나로마트서빙점 15,580 / 홍천떡볶이 127,860

■ 자원봉사자

단체 칠곡경북대학교병원 / 동구정신건강증진센터 / 이상초등학교 / 한국주택금융공사 / 여계동무 / 송강기안전교육원 / 속안심내과 / 내경비출중학회 / 온사랑복지회 / 예금보험공사 / 국민연금공단

개인 강정말 / 강호국 / 구금란 / 김기운 / 김득순 / 김봉식 / 김숙이 / 김순자 / 김옥란 / 김정대 / 김정숙 / 김정애 / 김태순 / 박영희 / 손윤희 / 송임숙 / 신윤임 / 심수연 / 안중대 / 오석근 / 오석영 / 위순분 / 유명숙 / 이광자 / 이수옥 / 이심순 / 이위자 / 이재란 / 이태을 / 임인환 / 임정식 / 장경자 / 전예지 / 정대미 / 정영자 / 정일지, 정인수 / 조순자 / 채경수 / 채인수 / 최순자 / 한을원 / 한인영 / 한태욱 / 황방웅 / 황영희

동구소규모노인종합센터

■ 후원금 · 품수입내역

김형화 140,000 / 박세순 100,000 / 신혜령 140,000 / 이미정 140,000 / 전효현 120,000 / 최희곤 320,000 / 박숙자 180,000 / 박지현 50,000 / 업재성 60,000 / 최희경 500,000 / 익명 167,000

■ 자원봉사자

이효경 / 홍희진 / 한정민 / 김아름 / 김지은 / 이다영 / 이미선 / 김혜원 / 박기원 / 박지현 / 김태연 / 이지애 / 권오달

마이홈노인전문요양원

■ 후원금 · 품수입내역

오석여고, 성신여중직원일동 2,023,000 / 경신여중직원일동 1,869,000 / 메리초화재 1,300,000 / 미송산업 300,000 / K-2 제81항공정비창 300,000 / 해피빈 11,300 / 성락교회 500,000 / 이우동 30,000 / 김인애 30,000 / 고은희 30,000 / 석봉숙 30,000 / 박선혜 120,000 / 김정희

60,000 / 김홍도 60,000 / 광창진 30,000 / 광창봉 30,000 / 이마트 15,440 / 정규석 60,000 / 김재환 30,000 / 김도연 60,000 / 하태봉 60,000 / 우덕주 110,000 / 김연웅 120,000 / 성욱제 50,000 / 박지용 150,000 / 정영진 1,000,000

삼성생명 수석자랑위생대(일지형 기저귀) 5BOX / 두리식품두부 33판, 콩나물 11시루 / 코레일사회봉사(단어깨동무회) : 위생대(일지형 기저귀) 1BOX / 이인혜 : 가지 1BOX, 방울토마토 1BOX, 두유 10BOX, 건표고 1kg, 쌀 20kg 4포, 수삼 2kg, 단감 10kg 4BOX, 꽃감(100개입) 1통, 배추 700포기, 무 200EA 반시 2BOX, 꽃감(50개입) 1BOX / 김태균 : 수건 100장, 칫솔 140EA, 치약 60EA, 세수비누 70EA / 영진고RCY 토마토 5kg 2BOX / 출입국관리사무소 : 쌀 20kg 3포, 팬티형 기저귀 4팩, 롤휴지 1 묶음 / 박인희중합내과 : 독감백신 150EA / 백선미 : 양말 180족 / 정복녀 : 장독(大) 1EA / 박숙자 홍시 1BOX / (주)케이티 문화재단(비디로션 4BOX / 오식업협회 자장명 120EA / 불로축산농협 : 쌀 10kg 15포, 롤휴지(36개입) 1묶음, 기저귀 6BOX / 대구동부소방서 : 기저귀 6팩, 롤화장지 6묶음, 삼푸세트 2SET, 비누세트 2SET, 바디로션 9EA 컵라면 12BOX, 배 3kg 3BOX, 꿀 5kg 2BOX / 윤대영 : 스피커 1EA / 권순천 : 수면양말 16SET, 운동화 4켤레, 점퍼 1벌 / (주)디엘페브릭:패딩점퍼세트 60벌 / 대구상공회의소 : 위생대팬티형 기저귀 4BOX

■ 자원봉사자

단체 롯데이몰렛 이시아몰리점 안젤봉사단 / 삼성생명 대구지역사업부 / 코레일 / 메리초화재대구·경북지방병무청 / KT 동대구지사/한국도로공사 팔공산 IC / K2 81항공정비창 / K2 81항공정비창 기술개발과 / 대구공무원교육원 / 대구상공회의소/불로축산농협 / 인석초등학교 교육복지우선투자지원사업팀 / 이리솔예술공연단 / 홀트종합사회복지관 / 세일클럽 / 밤원어린이집 / 불로중 사프론 / 한국부인회 / 적십자 신사교회 / 대한적십자대구가림봉사대 / 안심부병방봉사대/정심회 / 우리가족봉사단 / 불로성당/녹색봉사단 / 대구보건대 간호학과 / 수성대학교 간호학과 / 영진전문대 사회복지과 / 영진전문대 복지실천연구회 / 영남대학교 / 성화여자고등학교 / 영진고등학교 RCY / 영진고등학교 / 영진고등학교 YMCA/대구신명교회

개인 김귀자 / 김연지 / 손호영 / 전동윤 / 이필름 / 황승현 / 손호준 / 김연희 / 정수정 / 김정민 / 김진석 / 백기환 / 안재숙 / 이지행 / 김윤배 / 유예지 / 고재환 / 이준호 / 이영선 / 성윤숙 / 이송진 / 김태곤 / 김살롬 / 김정민

교육참가 [2014.07~2014.12]

■ 동구노인종합복지관

- 7/17 2015. 사회복지공동모금회 배분사업설명회(이채원)
- 7/17 2014. 복지기관 문화예술교육지원사업 노인분야 관계자 간담회(이선화)
- 7/23 2014. 노인재능나눔 활동지원사업 수행기관 사업설명회(이채원)
- 8/7 2014. 전문노인자원봉사프로그램 지원사업 실무자 워크숍(오혜림)
- 8/25~26 2014. 복지기관 문화예술교육 지원사업 노인문화예술교육 실무자 워크숍(오혜림)
- 7~12월 사회복지사보수교육(김세희, 이선희, 오혜림, 성화수, 이채원)
- 9/29 전문노인자원봉사 프로그램 실무자 2차 워크숍(이채원)
- 11/11 사실정보시스템 고도화 2차교육(차영선)
- 11/19~20 추계 전국노인복지대회(이재희, 김세희, 성화수)
- 11/21~22 2014. 대구노인복지관협회 직원연수(전직원 11명)
- 12/2 2014. 동구평생학습 담당자 워크숍(오혜림)
- 12/2~3 차세대 리더교육(김진희)
- 12/3 행복한 가족, 복지상담의 실천(학술 심포지엄)(이선희)

■ 동구소규모노인종합센터

- 7/3~4대구재가노인복지협회 연수 (전효현)
- 7/10 식중독 예방교육 (전효현)
- 7/30 장기요양기관 청구방법 설명회 (전효현)
- 8/18 사회복지자원봉사관리센터 인종관리요원 교육 (전효현)
- 8/25 정책토론회(최희곤)
- 9/1 차매특별등급관리자 교육(최희곤, 전효현)
- 9/11 대구재가노인복지협회 실무자 회의 (전효현)
- 9/12 지역사회복지계획 의결수립 공청회 (최희곤)
- 9/18 대구재가노인복지협회 시설장 회의 (최희곤)
- 9/23 노인학대예방교육 (박채순, 신혜령,정민희)
- 10/28 2014년 장기요양기관 종사자 건강장해 예방교육 (최희곤)
- 10/30~31 대구재가노인복지협회 실무자 교육 (전효현)
- 11/11~12 대구재가노인복지협회 시설장 연수 (최희곤)
- 11/18 사회복지요원 담당자 교육 (최희곤)

- 11/28 사회복지사보수교육 (전효현)
- 11/22 안전점검교육 (최희곤, 이미정)

■ 마이홈노인전문요양원

- 7/10 사회복지사실 대상 식중독 예방 특별교육 (박숙자)
- 7/10~11 응급상황 대응교육 (전중사자)
- 7/11 2014. 상반기 직원 Work-shop (전중사자)
- 7/16 사회복지자원봉사사업 인종관리요원 신규양성교육 (조서원)
- 7/16~17 감염예방 및 관리교육 (전중사자)
- 7/21~24 대구광역시 사회복지협의회 국제교류사업 참가 (이인혜)
- 7/24~25 욕창예방 및 관리교육 (전중사자)
- 7/30 2014. 장기요양기관 청구방법 설명회 (조서원)
- 8/18 시설장 사회복지사 보수교육 3차 (이인혜)
- 8/21~22 성화동 예방교육 (전중사자)
- 8/25 종사자 처우개선 정책토론회(업재성)
- 8/27 1365자원봉사서포탈 내 수우처 관리자 교육 (이승만)
- 8/27~28 3/4분기 노인학대 예방 및 대응교육 (전중사자)
- 9/11~12 개인정보보호 지침교육 (전중사자)
- 9/18~19 치매예방 및 관리지침교육 (전중사자)
- 9/30 2014. 요양보호사 직무능력 향상교육 (2차) (정복녀 외 3명)
- 10/10~11 2014. 하반기 마이홈노인전문요양원 직원 전문성 강화 및 서비스 질 향상 워크숍 (이인혜 외 38명)
- 10/21~22 4/4분기 노인학대예방교육 (전중사자)
- 10/28 2014. 요양보호사 직무능력향상교육 (원종구 외 3명)
- 10/28~29 2014. 사회복지세미나 (이인혜)
- 10/29~30 2014. 하반기 재난상황 대응훈련 (전중사자)
- 11/6~7 2014. 대구노인복지시설 사무국장 연찬회 (업재성)
- 11/25 2014. 요양보호사 직무능력향상교육 (이순이 외 3명)
- 12/2~3 2014. 사회복지 차세대 CEO 리더십 교육 (이인혜)
- 12/9 대구시민안전테마파크 체험 (업재성)

※ 오류 및 누락된 내용이 있으면 연락주세요. ☎ 983-9100/0755

월별행사 [2015.01~2015.06]

■ 동구노인종합복지관

- 1월 : 생신잔치, 밀반찬전달사업, 노인사회활동지원사업 사업계획 수립, 노인대학 제12회 수료식 및 2학기 종강식
- 2월 : 구정가래떡나누기 행사, 밀반찬전달사업(매주수요일), 노인사회활동지원사업 참여자 및 수요처 모진, 강사세움 및 수업준비, 경로당활성화사업 설명회 및 실태조사
- 3월 : 생신잔치, 밀반찬전달사업(매주수요일), 노인사회활동지원사업 통합 발대식, 노인대학 1학기 개강식, 학생회 정기총회, 학생회 이취임식, 신입생 환영회, 1분기 운영위원회, 경로당 임원간담회, 경로당 강사간담회
- 4월 : 대상자 생신잔치(밀반찬전달사업(매주수요일)), 노인대학 봄나들이, 건강특강
- 5월 : 호도관광, 대상자 생신잔치(밀반찬전달사업(매주수요일)), 노인사회활동지원사업 문화활동, 하하호호체육대회, 어버이날 기념행사, 부모의 날 행사
- 6월 : 대상자 생신잔치, 밀반찬전달사업(매주수요일), 경로당 행복한 사랑방 만들기

■ 동구소규모노인종합센터

- 1월 : 2014년 사업 평가회, 원예활동
- 2월 : 명절행사, 특별프로그램 활동, 지역사회 연계활동
- 3월 : 1분기 운영위원회, 생신잔치, 지역사회 활동, 특별프로그램
- 4월 : 봄나들이, 천연염색
- 5월 : 어버이날 행사
- 6월 : 2분기 운영위원회, 생신잔치, 야외활동

■ 마이홈노인전문요양원

- 1월 : 운영규정교육, 프로그램 회의, 2015년 물품대장 정리 및 재물 조사, 생신잔치

- 2월 : 종사자윤리지침교육, 1/4분기 노인학대예방 및 대응지침교육, 설날행사, 1/4분기 꽃다방, 생신잔치
- 3월 : 1/4분기 직원(종사자)회의 상반기 전문성 강화 및 서비스 질 향상을 위한 직원 연수, 외부공인관리, 특화프로그램, 정월 대보름행사, 개인 정보보호 및 관리지침교육, 거주 어르신 인지기능 검사, 생신잔치
- 4월 : 재난상황 대응훈련, 성폭력 예방 및 대응 지침교육, 욕망예방 및 관리지침 교육, 계절나들이, 특화 프로그램 2/4분기 꽃 다방, 생신잔치, 프로그램 회의
- 5월 : 2/4분기 노인학대예방 및 대응지침 교육, 어버이날 행사, 호도관광, 특화프로그램, 상반기 행보장터, 생신잔치, 종교활동, 민장 담그기 및 기호도 조사
- 6월 : 2/4분기 직원(종사자)회의, 거주 어르신 보호자 간담회(회의), 지역사회 행사 참여, 생신잔치, 특화프로그램, 낙상에방 및 관리지침 교육, 급여 내용 수정/보완사항 및 팀별 기록지 작성법 교육, 건강한 여름나기 위생교육, 입소어르신 및 종사자(직원) 근·골격계 질환 교육 및 검사

■ 동구재가노인복지센터

- 1월 동구재가노인복지센터 개소식
- 2월 DTRO 봉사단과 함께하는 떡국나눔행사, 설날선물지원, 건강한 노후설계교육 1회기
- 3월 생신서비스, 홈케어건강관리 지원서비스, 어르신 문화체험활동 1회기
- 4월 어르신 나들이, 건강한 노후설계교육 2회기
- 5월 Smile 어버이날맞이, 자원봉사자·후원자 단합대회
- 6월 건강한 노후설계교육 3회기, 생신서비스, 어르신 문화체험활동 2회기

직원동정 [2014.07.01~2014.12.30]

■ 입사 및 승진을 축하합니다

- 입 사

- 마이홈노인전문요양원 : 요양보호사 윤호영(9월), 간호사 전선성(9월), 조리원 한영애(10월), 사회복지사 김연지(10월), 요양보호사 이희숙(10월), 요양보호사 권선자(11월), 요양보호사 김정자(12월), 간호조무사 김은주(12월)
- 동구소규모노인종합센터 : 요양보호사 전해정(11월), 요양보호사 김대은(12월)

■ 그동안 수고하셨습니다

- 동구노인종합복지관 : 사회복지사 이채원(12월)
- 동구소규모노인종합센터 : 요양보호사 박재순(10월), 요양보호사 정민희(11월)
- 마이홈노인전문요양원 : 요양보호사 한태현(7월), 간호조무사 박은주(10월), 요양보호사 김문수(11월), 간호조무사 정민현(11월)

■ 수상을 축하합니다

- 동구노인종합복지관 - 대구노인종합복지관협회 표창장 이정숙, 보건복지부 장관상 김세희

자원봉사자 및 후원자를 모집합니다

어르신을 사랑하는 사람은 누구나 가능합니다. 여러분의 작은 나눔에도 감동과 희망이 있습니다.

- ※ 후 원 금 : 예금주 - 사회복지법인 육주복지회 대구은행 504-10-127929-4
- 예금주 - 동구노인종합복지관 대구은행 504-10-147599-2
- 예금주 - 마이홈노인전문요양원 농 협 176206-51-010721
- 대구은행 179-05-000976-2
- 예금주 - 동구소규모노인종합센터 대구은행 030-10-001878
- 예금주 - 동구재가노인복지센터 대구은행 505-10-163261-0

※ 물품후원 :
어르신들의 생활에 필요한 생필품



동구노인종합복지관 TEL (053)983-9100/9236
동구소규모노인종합센터 TEL (053)983-9011

마이홈노인전문요양원 TEL (053)983-0755/0702
동구재가노인복지센터 TEL (053)964-3111